Mots clés :
Animation, Sensibilisation, Données

A2I (Accompagnement, Insertion, Information)

Territoire d'expérimentation

La Communauté de Communes Sud Corse est un territoire dynamique (soldes naturel et migratoire positifs, 1/3 de la population a moins de 30 ans) qui compte plus de 22 000 habitants à l'année avec une très forte saisonnalité faisant grimper la population à plus de 120 000 habitants en haute saison. Le territoire est en très grande majorité rural avec la présence de deux pôles urbains (Porto-Vecchio et Bonifacio) qui regroupent à eux seuls 6 habitants sur 10. La densité est relativement faible hors saison (en dehors des deux pôles urbains), 35 habitants au km2 en moyenne, 18 hab/km pour certaines communes.

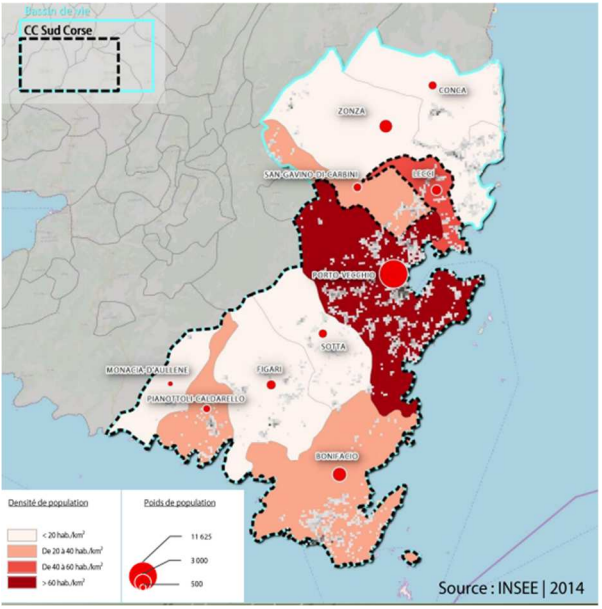

Description du projet

Enjeu et besoin

Le projet porté par la CCSC s'inscrit dans une triple démarche, à la fois sociale, inclusive et environnementale, avec comme objectifs: Information, Accompagnement et Incitation.

Projet

accompagné par le programme FRANCE MOBILITÉS - french mobility Territoires de nouvelles mobilités durables

Durée : > 24 mois

Montant : > 193 170 € dont aide AMI : > 96 335 €

Localisation :
Corse

Porteur de projet :

Communauté de communes DU SUD-CORSE
CUMUNITÀ DI CUMUNI DI CORSICA SUTTANA

Partenaires sur le projet
Association SUD CORSE INSERTION

Contact :
CASTELLANI JONATHAN
04 95 70 73 43
secretariat.general@cc-sudcorse.fr

Pour en savoir plus :

Expérimentation

Le projet de la CCSC répond à divers objectifs qui sont à la fois énergétiques, environnementaux, sociaux et économiques. En effet les actions de Mobilité proposées visent à assurer la résilience du territoire Sud Corse en assurant un accompagnement de ceux qui en ont le plus besoin (ambassadeur de la mobilité), en proposant des activités permettant de changer le comportement notamment celles des nouvelles générations (acquisition de 50 VTC enfants à destination des écoles primaires du territoire), en informant la population de leur action pour l'environnement en utilisant le réseau de Transport à la Demande (écran indicateur/capteur de pollution) et en mettant en place un site Web/Application les guidant dans leurs déplacements.